

LEGENDA ANALISI ARCHITETTONICA E STATO DI CONSERVAZIONE

M MURATURA, ORIZZONTAMENTI, MATERIALI LAPIDEI ED INTONACI

- M1 Rimozione di intonaco degradato e/o senza qualità
- M2 Rimozione della vegetazione infestante
- M3 Rifacimento intonaco
- M4 Contropareti a secco, pannelli di cemento fibrorinforzato (Cfr. Elaborato RAPDEAPRG007)
- M5 Pareti a secco, pannelli di cemento fibrorinforzato (Cfr. Elaborato RAPDEAPRG007)
- M6 Pareti di separazione e porte in pannelli modulari melaminici
- M7 Parete di chiusura in siporex

P PAVIMENTAZIONE

- P1 Recupero e integrazione pavimentazione esistente
- P2 Pavimentazione a getto su vespaio areato reversibile

F FINITURE

- F1 Nuova porta (Cfr. Elaborato RAPDEAPRG006)
- F2 Nuovo infisso secondo modello esistente (Cfr. Elaborato RAPDEAPRG006)
- F3 Restauro infisso esistente (Cfr. Elaborato RAPDEAPRG006)

S NUOVE STRUTTURE

- S1 Rampe reversibili in acciaio e legno con rivestimento antiscivolo, pend.8%
- S2 Grigliato elettrosaldato orizzontale:
Pannello da mm 1200x300. A completamento dei pannelli telaio in barre di profilato angolare, 50x50 sp. 5 già predisposto con zanche orizzontali a murare e zincati a caldo.

INFISSI

- Infisso esterno molto fatiscante
Gli scuri originali conservati sono da restaurare
Gli scuri mancanti sono da rifare ex-novo
- Infisso esterno mancante
Gli scuri originali conservati sono da restaurare
Gli scuri mancanti sono da rifare ex-novo
- Infisso esterno di qualità, in legno, fatiscante
Gli scuri originali conservati sono da restaurare
Gli scuri mancanti sono da rifare ex-novo
- Infisso esterno nuovo su disegno
- Infisso interno molto fatiscante
- Infisso interno mancante
- Infisso interno di qualità, in legno, fatiscante
- Infisso in ferro
- Vani modificati da valutare in fase di progetto
- Grate in ferro originali

X xxx X Numero Infisso



Comune di Napoli

Direzione Centrale Pianificazione e gestione del territorio - sito UNESCO
Servizio Programma UNESCO e valorizzazione della città storica

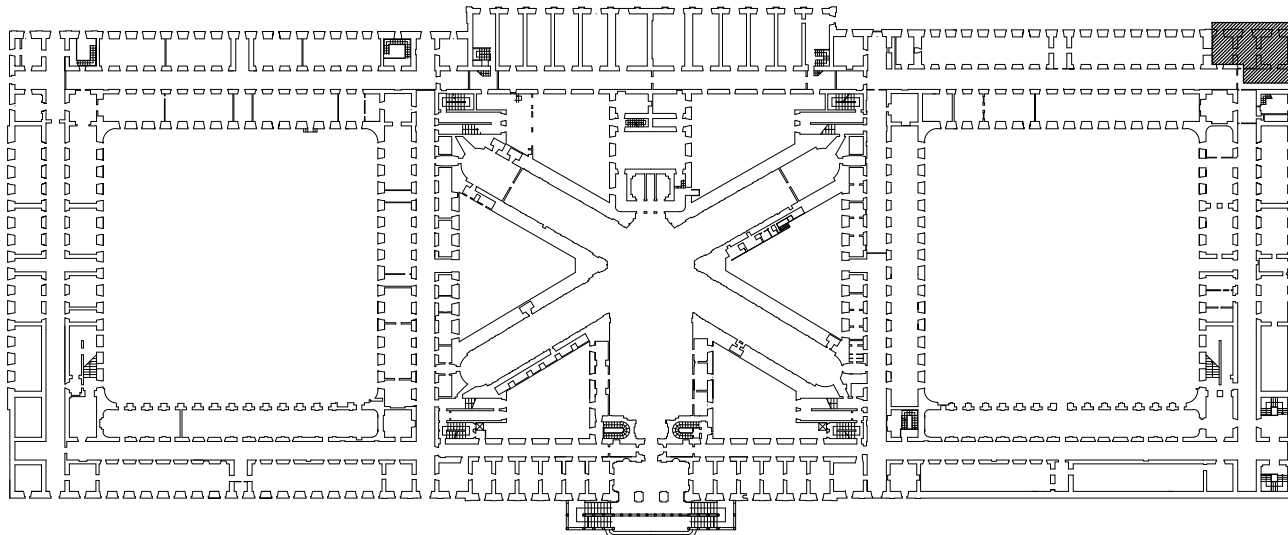

PROGETTO DI CONSOLIDAMENTO E DI RICONFIGURAZIONE ARCHITETTONICA
(LAVORI DI RIFUNZIONALIZZAZIONE DEL REAL ALBERGO DEI POVERI)
STRALCIO LIVELLO I DEI VOLUMI POSTICI (EX SEDE POLIZIA LOCALE) DESTINATO A CENTRO DI
ACCOGLIENZA SENZA FISSA DIMORA - STRALCIO SPAZIO DOCCE

Responsabile del procedimento

Arch. Giuseppe Pulli

RTP CROCI - REPELLIN

Progettisti:

prof. ing. Giorgio Croci capogruppo
dott. arch. Didier Repellin capogruppo
dott. ing. Mario Birtognolo
dott. arch. Francesca Brancaccio
dott. ing. Giuseppe Carluccio
dott. arch. Nicolas Detry
dott. arch. Laurence Lobry-Lajunias
dott. arch. Pascal Prunet
prof. arch. Paolo Rocchi

PROGETTO ESECUTIVO

Titolo

PROGETTO

PIANTA LIVELLO 1

RESTAURI E RICOSTRUZIONI

Data DICEMBRE 2016

Scala 1:50

Dimensione

Nome File RAPDEAPRG002.dwg

Verificato *

Modificato -

Modificato -

Commessa

Lotto

Progetto

Serie

Tipo

Num. Elaborato

RAP

D

E

A

PRG

TAV5